

ESG Tilstandsrapport

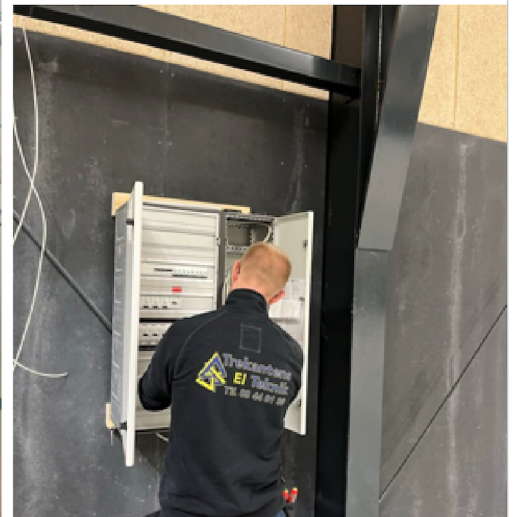

Trekantens **El Teknik**
Aut. El-installatør

Februar 2024

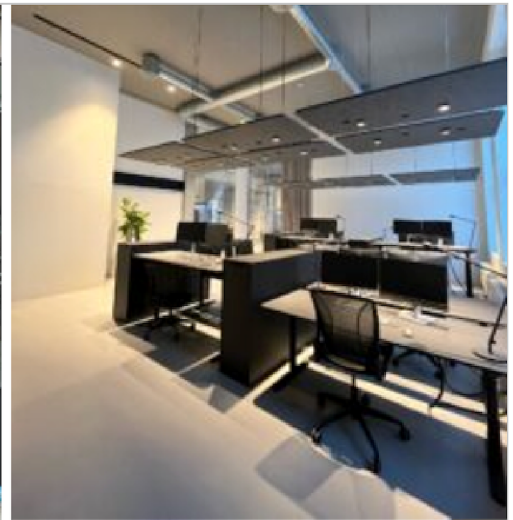
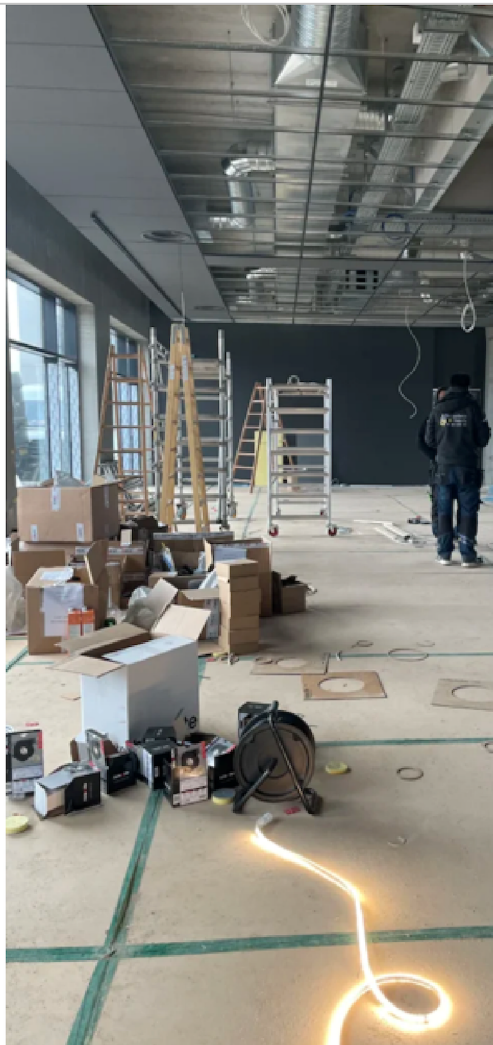

Udarbejdet af

**Sustainable
Business
Solutions®**

i samarbejde med

S **MIDDELFART
SPAREKASSE**

Velkommen til din ESG Tilstandsrapport

Fremtidens virksomheder er bæredygtige

Når vi arbejder med bæredygtighed, deler vi det op i Environmental (E), Social (S) og Governance (G), fordi verden skal være grønnere, mere klimavenlig, socialt velfungerende og virksomheder skal ledes bedre. Og i disse år er en række krav fra myndigheder, markedet, samfundet og kommende medarbejdere på vej til at rulle ind mod virksomhederne.

Jo tættere ESG og bæredygtighedsindsatsen er integreret med virksomhedens strategier og kerneaktiviteter, jo bedre forberedte er I, og jo større positiv effekt vil det have på jeres forretning.

ESG Tilstandsrapporten øger paratheden

Tilstandsrapporten giver jer et effektivt øjebliksbillede af virksomhedens ESG-tilstand og dermed dens modenhed og parathed til at arbejde konkret, forretningsdrevet og værdiskabende med bæredygtighed. ESG Tilstandsrapporten styrker beslutningsgrundlaget for relevante bæredygtighedsindsatser, som på sigt vil øge jeres konkurrenceevne.

Et lille skridt mod større beslutninger

ESG Tilstandsrapport er et tilbud til Middelfart Sparekasses erhvervskunder i samarbejde med rådgivningsvirksomheden Sustainable Business Solutions ApS (SBS).

Via dialog med nøglemedarbejdere og grundig screening af virksomheden i forhold til 14 parametre, der skaber grundlag for en effektiv bæredygtighedsindsats, udformer en erfaren rådgiver fra SBS en scoring af virksomhedens ESG-modenhed. På den måde får I overblik over, hvordan virksomheden er gearet til arbejdet med bæredygtighed.

Derudover får I en række anbefalinger til oplagte tiltag, som kan være jeres oplagte næste skridt i arbejdet med ESG og bæredygtighed.

Vores håb og ambition med ESG Tilstandsrapporten er, at I bliver endnu mere klar til at arbejde forretningsdrevet med bæredygtighed. Til fælles bedste.

God fornøjelse

**Sustainable
Business
Solutions®**



Sammenfatning

Trekantens El Teknik ApS blev startet så sent som i 2018 af to gode bekendte med baggrund i el-branchen. Brændstoffet har fra start været en stærk trang til at gøre det meget bedre, end man havde oplevet sine kollegaer i branchen gøre det. Man ville skabe en bedre virksomhed på alle parametre.

Det ser ud til, at det var en god ide at starte ud på. I 2022 rundede man næsten 90 medarbejdere og der er afdelinger i Vejle, Give, Århus og Ringsted. Man har formået at holde fast i en tydelig professionalisering af hele virksomheden undervejs. I 2020 blev virksomheden kåret til årets el-installatør og 2021 fik man prisen for årets arbejdsmiljø.

Den samlede ESG-modenhed for Trekantens El Teknik lander på 2.8. Men det dækker over et sammensat billede. Undervejs i interviewet udtrykkes der ofte skuffelse og frustrationer over tilstanden i byggebranchen på bæredygtighed, kundernes manglende efterspørgsel efter grønnere løsninger og konkurrenternes fokus på pris.

Og det er netop parametrene, der har rod i eksterne forhold, der trækker ned. På mange andre områder ligger Trekantens El Teknik højt, blandt andet på strategi og ledelse.

Og der er virkelig kompetent ledelse til stede i Trekantens El Teknik. Man har vist, at man kan eksekvere efter en ide. Og det er det stærkeste indtryk, vi har taget med os fra mødet.

Vi forstår fint frustrationen over vilkårene for bæredygtighed og større miljøbevidsthed i byggebranchen, når der refereres til dem.

Men vi kan ikke se bort fra en fornemmelse af, at skuffelsen har grobund i en lyst til og ambition om at gøre det bedre. Og det er i det lys, vores anbefalinger skal ses.

Det er nemlig trangen til at gøre det hele bedre, der har været brændstoffet fra start. Og det brændstof kan også bruges på bæredygtighed og kan strækkes helt til ESG-rapportering.

Trekantens El Teknik er ikke på vej til at blive underlagt skrappe lovgivningsmæssige krav til ESG-rapportering. Men vi er på vej ind i en verden, hvor alle virksomheder skal gøre rede for, hvordan de påvirker miljø og samfund i form af ikke-finansielle rapporter. Og selvom kunderne endnu ikke har rørt på sig, så kommer det til at ske meget snart, for mange af de store byggevirksomheder er underlagt lovkrav fra regnskabsåret 2025.

Den nye virkelighed bør Trekantens El Teknik fokusere på at komme til at forstå på en måde, så det fremstår enkelt for virksomheden at handle.

Hos Trekantens El Teknik gør man allerede en række indsatser. På det sociale område står man virkelig stærkt. Det ledelsesmæssige område er også godt med, når man ser på advisory board. Disse styrker bør man fokusere på og bygge arbejdet med bæredygtighed og ikke-finansielle rapporter op omkring.

Vi er spændte på, om Trekantens El Teknik deler vores optimisme mht. at adressere fokusområderne. Vi glæder os til at følge med.



Indhold

01 Sammenfatning

02 Nøgletal for ESG-modenhed

04 Fokusområder

06 Verdensmål

Organisatoriske nøgletal

På denne side gennemgår vi den vurderede modenhed på de enkelte parametre og drivers for bæredygtighed hos Trekantens EI Teknik ApS.

Lederskab 2.75

Tydelighed fra ledelsen omkring bæredygtighed fremmer arbejdet med ESG og grøn omstilling betydeligt. På den ene side, er Stig Madsen optaget af bæredygtigheden og vil gerne arbejde for grønne og mere bæredygtige byggerier. Men der er samtidig en pesimisme i forhold til, om det kan lade sig gøre, når det meste af byggebranchen tilsyneladende er ligeglade, og om det kan betale sig.

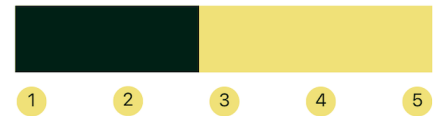

Strategi 3.5

Tydelige intentioner om bæredygtighed i strategier og handlingsplaner øger mulighederne for at lykkes med ESG og grøn omstilling. Der er intentioner om bæredygtighed. Visionen indeholder bæredygtighed, og advisory board har en målsætning om, at der skal ligge klimaregnskab og rapport fra 2024 regnskab. Men der er skepsis i forhold til eksekvering, da opfattelsen er, at det er administrativt tungt og resten af branchen ikke er med.



Systemer 4.0

ESG og grøn omstilling kræver systematisk og metodisk arbejde. De arbejder systematisk efter KPI og med udvidet kvalitetsstyring. Det hele er IT understøttet.



Data 4.3

Status og indsats for bæredygtighed og grøn omstilling skal dokumenteres med data, og evnen til at forstå og arbejde med data er afgørende. Næsten al beslutningstagen sker dataunderstøttet. Men der er plads til skøn også. Alle data ligger i skyen.



Kommunikation 2.67

God og tydelig kommunikation øger mulighederne for at skabe gode resultater med bæredygtighed. Der kommunikeres ikke om grønt byggeri, hverken internt eller eksternt. Kunderne siger, at det skal de ikke gå op i. På hjemmesiden får alle de sociale indsats dog god plads.

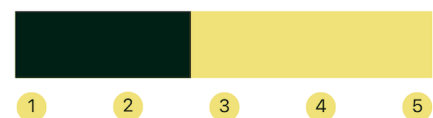

Kompetencer 1.5

Arbejdet med bæredygtighed kræver oftest nye kompetencer, som ikke findes i virksomheden i forvejen. Hos Trekantens EI Teknik er der ikke for nuværende kompetencer inden for bæredygtighed, klimaregnskab og ESG Rapportering. Det bliver en dedikeret ressource, der skal arbejde med det, og de er indstillet på at hente en udefra.



Kultur 2.75

Kultur kan forhindre alle strategier i at blive til noget. Den rigtige kultur kan til gengæld få ting til at ske. Trekantens EI Teknik er kendetegnet ved en stærk kultur og ved stærke værdier. Der er en stolthed omkring de sociale indsats. Der finder en høj grad af uddelegering sted. Bæredygtighed fylder dog ikke meget i den daglige samtale, undtagen når det gælder KPI på f. eks. sygefravær.

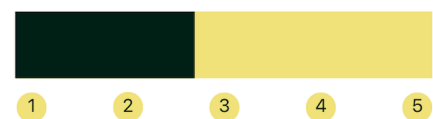

Nøgletal (.....fortsat)

Medarbejdere 4.0

Hvis medarbejderne er motiverede for at arbejde med bæredygtighed, øges chancen for at skabe gode resultater væsentligt. Medarbejderne går op i de indsatser, der bliver gjort på især de sociale områder. De er motiverede for det, og de vurderes at kunne tage ansvar for og drive indsatser på bæredygtighed og måske endda på miljøindsatser. Der er et stærkt grundlag her.



Produkter og services 2.0

Jo mere bæredygtighed fylder i produkter og services, og dermed forretningsmodellen, des bedre muligheder for at skabe resultater med bæredygtighed generelt. Bæredygtighed fylder ikke meget i den måde, man udfører arbejdet på, f. eks. ved byggerier. Der refereres til tilstande i byggesektoren, hvor der arbejdes alt andet end bæredygtigt, og det smitter af på el leverancerne. Det er økonomien, der tæller på byggerierne.



Kunder 1.0

Når kunderne efterspørger bæredygtighed, er der forretningsmæssige incitamenter for arbejdet med bæredygtighed. Det er endnu ikke sket, at der er en kunde, der har efterspurgt grønnere løsninger på el-arbejdet. Der er intet, der tilskynder til bæredygtig tænkning fra kundesiden.



Konkurrenter 1.67

Mærkbar konkurrence på bæredygtighed kan anspore til at arbejde med bæredygtighed som svar på konkurrencen. Blandt konkurrenter er bæredygtigheden ikke et tema. Og der er heller ikke en tro på, at det kommer til at ske i nær fremtid.



Leverandører 1.5

En meget stor del af en virksomheds klimaaftryk kommer fra de produkter, man køber og dermed fra leverandører. Vil man skabe resultater, kræver det forståelse for værdikæden. Der stilles ikke spørgsmål eller krav til leverandører. Men man er opmærksom på, at en af de største grossister for elartikler er på vej med CO2-tal på alt, hvad man bestiller.



Krav 4.0

Arbejdet med bæredygtighed er forpligtelser, som skal overholdes, præcis som lovkrav. Der arbejdes efter arbejdsmiljøkrav og strenge kvalitetskrav for at beholde autorisation.



Deltagelse i frivillige initiativer 3.0

Deltagelse i frivillige initiativer er ofte rettet mod sociale indsatser eller på at tilegne sig viden om bæredygtighed. Virksomheden er åben og orienteret mod de lokale netværk. Man vil gerne gøre en forskel og hjælpe til med at få gode initiativer op at stå. Men det er det sociale, der fylder mest. Miljøområder bruger de ikke ret meget tid på.

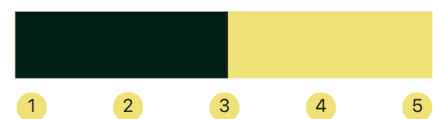

Fokusområder

ESG Tilstandsrapporten hjælper jer med at identificere områder, hvor I med fordel kan starte på at styrke ESG-indsatsen gennem konkrete handlinger. På baggrund af vores vurderinger får I her de første forslag til handlinger, som kan skabe forretningsmæssig værdi med ESG.

Fokusområder	Forslag	Udbytte
<p>1. Få bæredygtighed ned på jorden</p> <p>Dialogen om kompetencer til at arbejde struktureret og robust med bæredygtighed viste, at der ligger et fokuspunkt her for Trekantens EI Teknik.</p> <p>Trekantens EI Teknik har lang vej igen, før de bliver underlagt lovkrav på ESG-rapportering.</p> <p>Men det er helt sikkert, at alle virksomheder i fremtiden skal kunne gøre rede for, hvordan man påvirker miljø og samfund med sin måde at være virksomhed på.</p> <p>I den samme fremtid vil virksomheder blive valgt til og fra på baggrund af deres evne til at levere gode svar på dette.</p> <p>Trekantens EI Teknik bør fokusere på at opnå en præcis forståelse af, hvordan det kommer til at påvirke virksomheden.</p> <p>Man bør fokusere på at den forståelse bliver så tilpas dyb, at det fremstår enkelt, så man kan vælge den vej, der giver bedst mening for virksomheden.</p>	<ul style="list-style-type: none"> Trekantens EI Teknik bør sikre, at medlemmerne af advisory board og ledelsen får tegnet et fælles billede af, hvad bæredygtighed, klimaregnskab og ESG-rapportering er, og hvad mulighederne for at navigere i det for virksomheden er. Man bør sigte efter at opnå så stor en grad af forståelse, at hele bæredygtighedsagendaen fremstår meget mere enkel, end tilfældet er nu. Det kan evt. ske med ekstern hjælp, evt. med tilskud fra SMV:Grøn puljerne. 	<ul style="list-style-type: none"> Ved at opsøge viden og få dybt indblik i, hvordan bæredygtigheden og rapporterings udfordringerne kommer til at påvirke virksomheden, får man mulighed for bedre at forstå og finde de enkle løsninger. Det vil give Trekantens EI Teknik mulighed for med sænkede skuldre at diskutere, hvad man vil med bæredygtigheden. Og det tror vi, der er brug for. Vi kender virksomheden godt nok til at vide, at de gerne vil gøre noget. Og et dybere kendskab vil give mulighed for netop at gøre noget og gøre det enkelt også.

Fortsat fra forrige side

Fokuspunkt	Forslag	Udbytte
<p>2. Brug det stærke udgangspunkt</p> <p>Trekantens El Teknik står virkelig stærkt på de sociale indsatser. Og grundlaget for at gøre stærke indsatser på det ledelsesmæssige område er rigtig godt.</p> <p>Hvis arbejde med punkt 1 giver så meget mening, at man gerne vil gå videre med bæredygtigheden, så bør man fokusere der, hvor man står stærkest, nemlig på de sociale indsatser.</p>	<ul style="list-style-type: none"> • Anbefalingen forudsætter, at det under punkt 1 giver mening for Trekantens El Teknik at gå videre og arbejde på ESG-Rapportering. • Bæredygtighed er også social bæredygtighed. Og ESG-rapportering er også rapportering på sociale indsatser. Trekantens El Teknik bør starte deres arbejde med rapportering her. • Det lidt sværere klimaregnskab bør tilføjes, når der er en vis rutine på det sociale område. 	<ul style="list-style-type: none"> • Det vil give erfaring med at rapportere på ikke finansielle nøgletal, der siger noget om, hvordan man er virksomhed i verden. • Ved at fokusere på de sociale indsatser, udnytter man det stærke udgangspunkt og starter ud på et område, hvor man i forvejen har de fleste data. • Det er et godt udgangspunkt, at arbejde med noget, man brænder for. Og virksomheden er rundet af ønsket om at gøre det bedre.

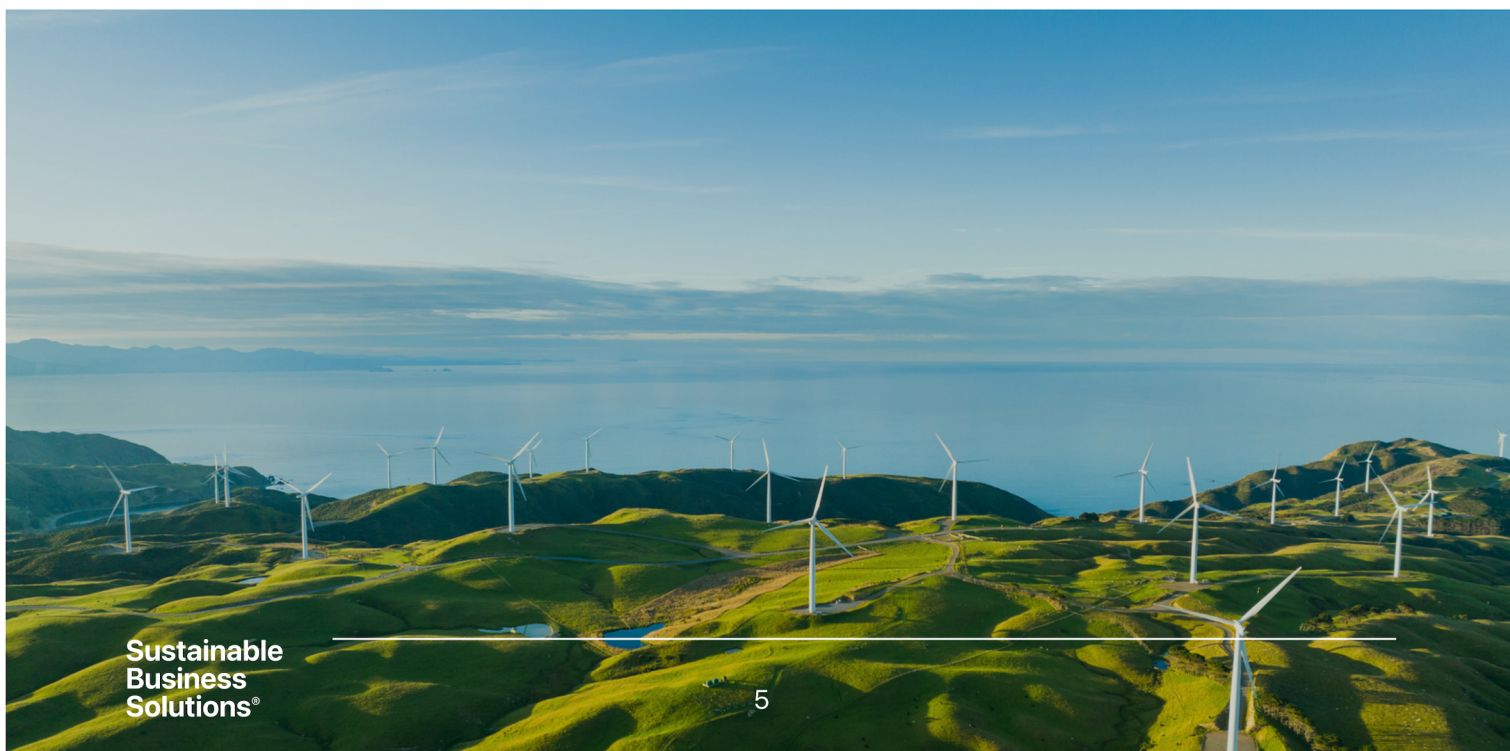

FN's Verdensmål

Verdensmålene kan være rettesnor i jeres ESG-indsatser. De relevante verdensmål for jeres forretning giver jer noget at sigte efter, og de vil gøre jeres ambitioner lette at forstå.

Verdensmålene er både velkendte og anerkendte af det danske, europæiske og globale erhvervsliv. Vi giver jer her det første bud på relevante verdensmål for jeres forretning.



Klarere fokus på færre verdensmål

Trekantens El Teknik har allerede taget verdensmålene til sig. På hjemmesiden er listet de 8 verdensmål ovenfor. Det fortjener al mulig ros. Verdensmålene er effektive til kommunikation og til at samle medarbejderne om bæredygtighed.

Vi anbefaler altid at starte ud med nogle få men markante verdensmål. Kriterierne for udvælgelse af de enkelte verdensmål er, at de ligger tæt på det, som virksomheden gør, dvs. tæt på kerneaktiviteterne. Jo tættere sammenhæng, jo mere mening giver det.

De stærke sociale indsatser hos Trekantens El Teknik gør det oplagt at pege på verdensmål 4 og 8.

Man kan sagtens knytte verdensmål til en virksomhed, selvom der er en mindre direkte sammenhæng mellem det daglige arbejde og opfyldelse af verdensmålet. Det kan man gøre ved arbejde for at opfylde det gennem medlemskab af organisationer eller andre samarbejder. Men så skal det fremgå, hvordan man understøtter.

Sustainable Business Solutions er en rådgivnings- og kompetenceudviklingsvirksomhed. Vi hjælper med at gøre bæredygtighed konkret, kommercielt og køreklart til din forretning.

Vores rådgivere er blandt de mest erfarne indenfor feltet.



RÅDGIVNING

Rådgivning

Vi hjælper virksomheder med at udvikle og eksekvere forretningsdrevne ESG-strategier gennem analyse, strategiudvikling og bistand til implementering.

- Udarbejdelse af ESG Strategi
- Implementering af ESG-standarder
- Kortlægning og reduktion af CO2-emissioner
- Ansvarlig leverandørstyring



AKADEMI

Akademi

Vi tilbyder kompetenceudvikling til nøglemedarbejdere. Vi underviser blandt andet i emnerne bæredygtighed, bæredygtig ledelse, ESG og klimaregnskab, EU direktiver og regulering samt best og worst practice på ESG-området.

- Sustainability management i praksis
- Klimahandling og klimaregnskab i praksis
- Strategisk klimaledelse



RAPPORTERING

Rapportering

Engager jeres vigtigste interessenter i jeres forretning via målrettet rapportering og kommunikation om jeres formål og resultater med ESG. Vi tilbyder bl.a. bistand til:

- ESG rapporter
- Klimaregnskaber
- Intern og ekstern kommunikation

**Sustainable
Business
Solutions®**

ESG Tilstandsrapport er et samarbejde mellem Sustainable Business Solutions og Middelfart Sparekasse

**Sustainable
Business
Solutions®**



Kontaktperson:
Peter Mulvad Sørensen
peter@sbsolutions.dk
Telefon 40 38 32 94



Middelfart Sparekasse:
Hans Christian Vestergaard
hcv@midspar.dk
Telefon 30 90 75 43